

PUESTOS DE SALUD ESTANDARIZADOS DISTRIBUCIÓN

PERÚ

23.02.88

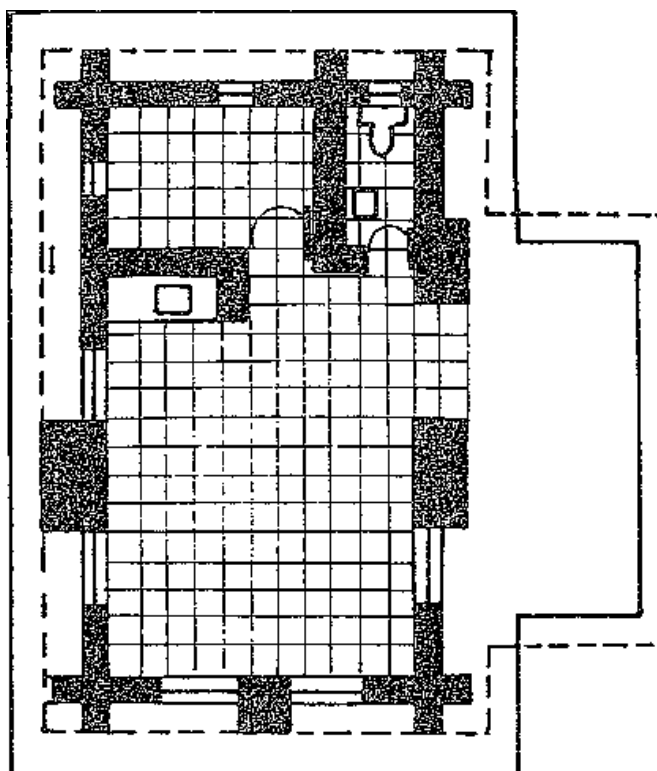

OBJETIVO

Presentar el concepto del Puesto de Salud Prototipo Adobe en términos de manejo del espacio.

PRINCIPIO

Se concibe el Puesto de Salud como una unidad relativamente autosuficiente y compuesta por una unidad de promoción, una unidad de servicio recuperativa y una unidad de vivienda, apoyadas todas por un acueducto, un sistema de disposición de excretas y eventualmente un sistema de producción de biogas.

UNIDAD DE VIVIENDA

Esta vivienda está diseñada para dar alojamiento al personal asignado al Puesto de Salud. Su diseño prevé un área múltiple destinada a satisfacer la necesidad de ambientes de cocina, comedor y sala, dando gran flexibilidad de manera que el usuario la pueda acondicionar de acuerdo a sus requerimientos de espacio. Consta de los siguientes ambientes:

- Sala/Comedor/Cocina
- Dormitorio 1 y 2
- Baño completo

Con un área techada de 81 m.²

UNIDAD DE PROMOCIÓN

En esta Unidad se realizan las actividades preventivo-promocionales, sirviendo como local para coordinar con la comunidad las acciones de salud y desarrollo comunal a realizar.

El diseño interior está complementado con un atrio de ingreso que integra el espacio interior con el exterior remarcando físicamente la relación que con la comunidad debe tener el Puesto de Salud. Consta de los siguientes ambientes:

- Taller educativo
- Depósito
- Baño

Tiene un área techada de 78 m.²

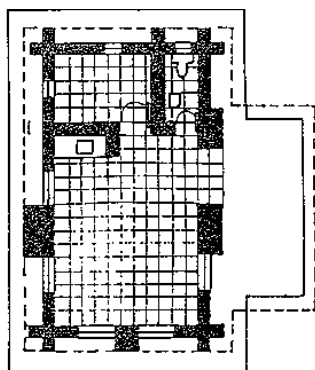

UNIDAD DE PROMOCION

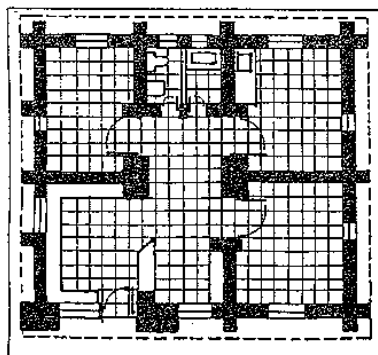

UNIDAD RECUPERATIVA

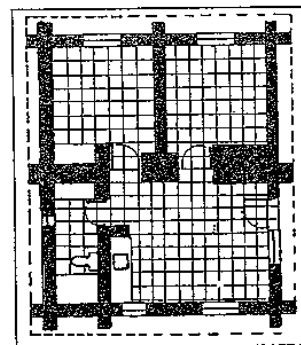

UNIDAD VIVIENDA

CONTACTOS

PERÚ

Organización Ministerio de Salud.

Proyecto Especial de Atención Primaria